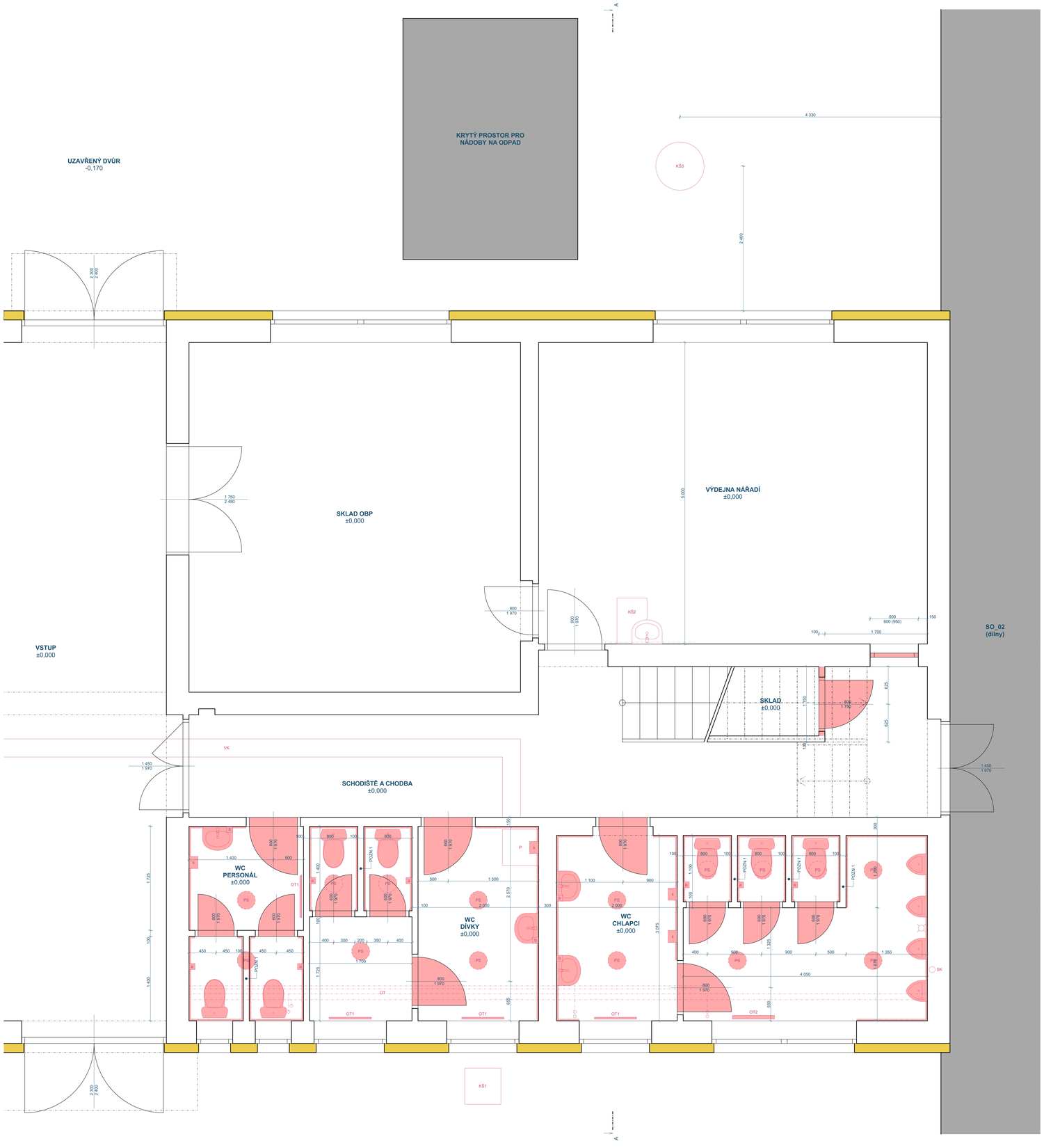

LEGENDA DOTČENÝCH MÍSTNOSTÍ:

MÍSTNOST	PLOCHA (m²)	PODLAHA	STĚNY	STROP	SVĚTLÁ VÝŠKA	POZNÁMKA
SCHODIŠTĚ A CHODBA	26,67	KERAMICKÁ DLAŽBA	ŠTUKOVÁ OMÍTKA	ŠTUKOVÁ OMÍTKA	3 070mm	KERAMICKÝ SOKL VÝŠKY 80mm DŘEVĚNÝ OBKLAD STĚN VÝŠKY 1 400mm
WC PERSONÁL	5,94	KERAMICKÁ DLAŽBA	ŠTUKOVÁ OMÍTKA	ŠTUKOVÁ OMÍTKA	3 070mm	KERAMICKÝ SOKL VÝŠKY 100mm NA ČÁSTI KERAMICKÝ OBKLAD STĚN VÝŠKY 2 130mm
WC DÍVKY	11,85	KERAMICKÁ DLAŽBA	ŠTUKOVÁ OMÍTKA	ŠTUKOVÁ OMÍTKA	3 070mm	KERAMICKÝ SOKL VÝŠKY 100mm NA ČÁSTI KERAMICKÝ OBKLAD STĚN VÝŠKY 2 130mm
WC CHLAPCI	18,45	KERAMICKÁ DLAŽBA	ŠTUKOVÁ OMÍTKA	ŠTUKOVÁ OMÍTKA	3 070mm	KERAMICKÝ SOKL VÝŠKY 100mm NA ČÁSTI KERAMICKÝ OBKLAD STĚN VÝŠKY 2 130mm
SKLAD	2,75	KERAMICKÁ DLAŽBA	ŠTUKOVÁ OMÍTKA	ŠTUKOVÁ OMÍTKA	1 890mm	KERAMICKÝ SOKL VÝŠKY 100mm
VÝDEJNA NÁŘADÍ	32,25	NEPROPUSTNÝ NÁTĚR	ŠTUKOVÁ OMÍTKA	ŠTUKOVÁ OMÍTKA	3 070mm	KERAMICKÝ SOKL VÝŠKY 80mm NA ČÁSTI KERAMICKÝ OBKLAD STĚN VÝŠKY 1 500mm

LEGENDA HMOT:

- STÁVAJÍCÍ - ZDIVO Z KERAMICKÝCH CIHEL / PLYNOSILIKÁTOVÝCH TVÁRNIC NA MALTU
- STÁVAJÍCÍ - VNĚJŠÍ KONTAKTNÍ ZATEPLENÍ
- BOURANÉ / ODSTRAŇOVANÉ / MĚNĚNÉ KONSTRUKCE, ZAŘÍZENÍ NEBO VYBAVENÍ

POZNÁMKY:

- DOKUMENTACE SPADÁ POD AUTORSKÝ ZÁKON, JEJÍ NEOPRÁVNĚNÉ VYUŽITÍ BEZ SOUHLASU AUTORA JE TRESTNÉ. PROJEKTOVÁ DOKUMENTACE (PD) JE ZPRACOVÁNA PRO POTŘEBY VÝBĚROVÉHO ŘÍZENÍ. PD NESLOUŽÍ K PROVEDENÍ STAVBY.

- POKUD JE V TÉTO PD UVEDEN KONKRÉTNÍ VÝROBEK OD KONKRÉTNÍHO VÝROBCE, JE TO POUZE PRO UPŘESNĚNÍ NEBO JASNÉ VYMEZENÍ MINIMÁLNÍCH POŽADOVANÝCH VLASTNOSTÍ. UVEDENÝ VÝROBEK VÝROBCE JE MOŽNÉ NAHRADIT JAKÝMKOLI JINÝM VÝROBKEM OD JINÉHO VÝROBCE ZA PŘEDPOKLADU DODRŽENÍ STEJNÝCH POŽADOVANÝCH VLASTNOSTÍ JAKO U UVEDENÉHO VÝROBKU VÝROBCE, NEBO LZE NAHRADIT JINÝM VÝROBKEM OD JINÉHO VÝROBCE S LEPŠÍMI VLASTNOSTMI, NEŽ MÁ UVEDENÝ VÝROBEK VÝROBCE.

- PODKLADEM PRO ZPRACOVÁNÍ TÉTO DOKUMENTACE BYLA PROJEKTOVÁ DOKUMENTACE S NÁZVEM: "REALIZACE ÚSPOR ENERGIE - PdS LETOHRAD, AREÁL ÚSTECKÁ Č.P.36, SO_01 - BUDOVA UČEBEN", KTEROU V 04/2017 VYPRACOVAL "Ing. Jiří Adamec" A KTERÁ BYLA VYPRACOVÁNA V ROZSAHU "DSP".

- STÁVAJÍCÍ PROSTORY, KTERÉ NEJSOU ROZSAHEM TÉTO PROJEKTOVÉ DOKUMENTACE DOTČENY, NEBYLY ZAMĚŘOVÁNY (JEDNÁ SE O ZAKRESLENÍ PODLE PŮVODNÍ PROJEKTOVÉ DOKUMENTACE). VEŠKERÉ ROZMĚRY A TAKÉ PŘEDPOKLÁDANÉ SKLADBY KONSTRUKCÍ JE NUTNÉ PŘED ZAHÁJENÍM REALIZACE OVĚŘIT.

- DOTČENÝ OBJEKT SE NACHÁZÍ V OCHRANNÉM PÁSMU VODNÍHO ZDROJE 2.STUPNĚ.

- POZN.1 - VÝŠKA ZDIVA 2,2m

LEGENDA POPISŮ:

KŠ1	DEŠŤOVÁ KANALIZAČNÍ ŠACHTA (dno -620mm od upraveného terénu / -750mm od ±0,0) odtokové potrubí pr.250mm, nátokové potrubí 3x pr.100mm	OT1	DESKOVÉ OTOPNÉ TĚLESO 700x600mm (jednořadé)	a	DRŽÁK NA TOALETNÍ PAPÍR
KŠ2	SPLAŠKOVÁ KANALIZAČNÍ ŠACHTA (dno -910mm od ±0,0)	OT2	DESKOVÉ OTOPNÉ TĚLESO 600x600mm (dvouřadé)	b	PLASTOVÝ DÁVKOVAČ TEKUTÉHO MÝDLA (MANUÁLNÍ)
KŠ3	JEDNOTNÁ KANALIZAČNÍ ŠACHTA (dno -1 290mm od upraveného terénu / -1 460mm od ±0,0)	s	ELEKTRICKÝ OSOUŠEČ RUKOU (AUTOMATICKÝ)		
SK	STÁVAJÍCÍ STOUPACÍ POTRUBÍ VNITŘNÍ KANALIZACE - HT potrubí DN125	PS	PŘISAZENÉ STROPNÍ SVÍTIDLO		
VK	STÁVAJÍCÍ PODLAHOVÝ KANÁL PRO VEDENÍ PÁTEŘNÍCH ROZVODŮ VNITŘNÍ VODOINSTALACE - 3x potrubí (teplá + studená + cirkulace)				
ÚT	POTRUBÍ ÚSTŘEDNÍHO VYTÁPĚNÍ (ocelové s povrchovou úpravou nátěrem, zavěšené pod stropem)				

ROZSAH PRACÍ:

BUDOU PROVEDENY BOURACÍ PRÁCE V ROZSAHU VYSEKÁNÍ RÝH / KAPES PRO NOVÉ ROZVODY VNITŘNÍ ELEKTROINSTALACE, VODOINSTALACE A KANALIZACE, DÁLE BOURÁNÍ ČÁSTÍ STÁVAJÍCÍHO PŘÍČKOVÉHO ZDIVA, ODSTRANĚNÍ STÁVAJÍCÍCH VNITŘNÍCH VÝPLNÍ OTVORŮ, ODSTRANĚNÍ STÁVAJÍCÍCH VNITŘNÍCH KERAMICKÝCH OBKLADŮ, DLAŽEB, ZAŘIZOVACÍCH PŘEDMĚTŮ VČETNĚ DOPLŇKŮ HYGIENICKÝCH ZAŘÍZENÍ (OSOUŠEČE RUKOU, APOD.), SVÍTIDEL, ZÁSUVEK, SPÍNAČŮ A DESKOVÝCH OTOPNÝCH TĚLES. V ROZSAHU NOVÉ LEŽATÉ SPLAŠKOVÉ A DEŠŤOVÉ KANALIZACE. A V ROZSAHU NOVÉHO PŘÍČKOVÉHO ZDIVA BUDE PROVEDENO ODSTRANĚNÍ SKLADBY PODLAH. UVEDENÉ JEDNOTLIVÉ BOURACÍ PRÁCE BUDOU PROVÁDĚNY POUZE V DOTČENÉ ČÁSTI OBJEKTU A TO V ROZSAHU PODLE TÉTO DOKUMENTACE. VEŠKERÉ BOURACÍ PRÁCE BUDOU PROVÁDĚNY PODLE PLATNÝCH NOREM, VYHLÁŠEK, NAŘÍZENÍ A ZÁKONŮ A TAKÉ PODLE PLATNÝCH NOREM, VYHLÁŠEK, NAŘÍZENÍ A ZÁKONŮ TÝKAJÍCÍCH SE BOZP.

PŘI ODSTRANĚNÍ STÁVAJÍCÍCH VNITŘNÍCH VÝPLNÍ OTVORŮ SE PŘEDPOKLÁDÁ PONECHÁNÍ STÁVAJÍCÍCH OCELOVÝCH ZÁRUBNÍ. PŘED ZAHÁJENÍM REALIZACE NUTNO OVĚŘIT, ZDA JSOU TYTO ZÁRUBNĚ VE VYHOVUJÍCÍM STAVU CO SE JEJICH OSAZENÍ A ROVINATOSTI TÝKÁ. POKUD BY BYLY V NEVYHOVUJÍCÍM STAVU, JE NUTNÉ TYTO ZÁRUBNĚ VYBOURAT A OSADIT NOVÉ OCELOVÉ DVEŘNÍ ZÁRUBNĚ (IDEÁLNĚ S TĚSNĚNÍM).

ZPŮSOB NAKLÁDÁNÍ S ODPADY PO DOBU VÝSTAVBY SE BUDE ŘÍDIT ZÁKONEM č.541/2020 Sb. A SOUVISEJÍCÍMI VYHLÁŠKAMI. VEŠKERÉ ODPADY VZNIKLÉ PŘI VÝSTAVBĚ BUDOU TŘÍDĚNY PODLE DRUHU A KATEGORIE A NÁSLEDNĚ ODVÁŽENY NA SKLÁDKU PODLE DRUHU A KATEGORIE TOMU URČENOU.

S

ZODPOVĚDNÝ PROJEKTANT:	AUTOR:	PROJEKTOVÁ KANCELÁŘ Jakub Šimek PROJEKTY POZEMNÍCH STAVEB	
Jakub Šimek	Jakub Šimek		
INVESTOR:	Krajský úřad Pardubického kraje Komenského nám.125, 532 11 Pardubice	Mánesova 904 564 01 Žamberk IČ: 08956348	e-mail: simekprojekt@email.cz tel.: 737 177 041 datová schránka: k3ag3an
AKCE:	k.ú. Letohrad, parc.č.st. 920/1, 1619, 1620 a parc.č. 262/10 **STAVEBNÍ ÚPRAVY HYGIENICKÉHO ZAŘÍZENÍ - SOU LETOHRAD**	MĚŘÍTKO:	1:25
		Č. ZAKÁZKY:	2026-25
		STUPEŇ PD:	DSP
OBSAH VÝKRESU:	PŮDORYS DOTČENÉ ČÁSTI STÁVAJÍCÍ STAV	Č. VÝKRESU: D.02	Č. PARE: